

ELEWACJA ZACHODNIA OD STRONY DZIEDZIŃCA

1:100

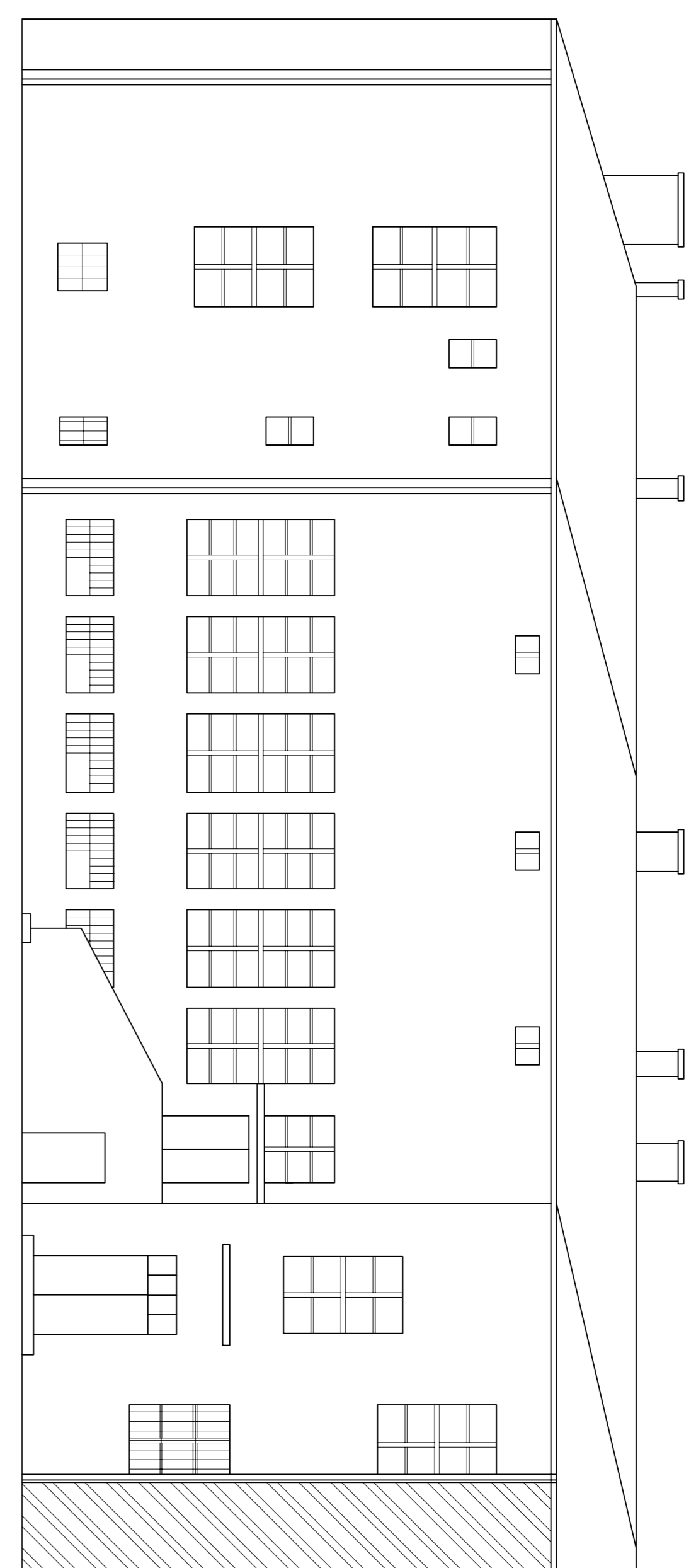

ELEWACJA ZACHODNIA OD STRONY BOISKA

1:100

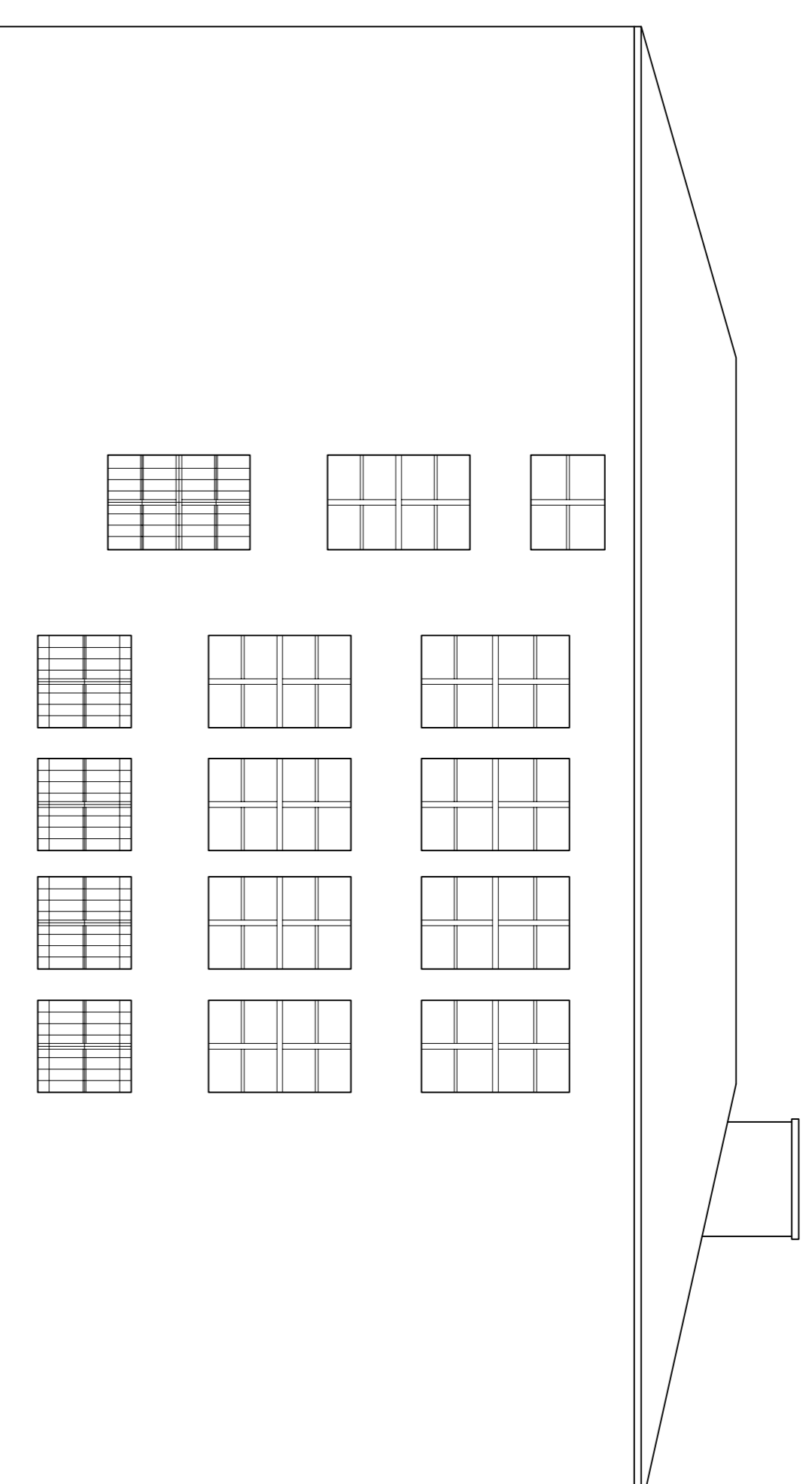

ELEWACJA WSCHODNIA OD STRONY ULICY BOCHENŃSKIEGO

1:100

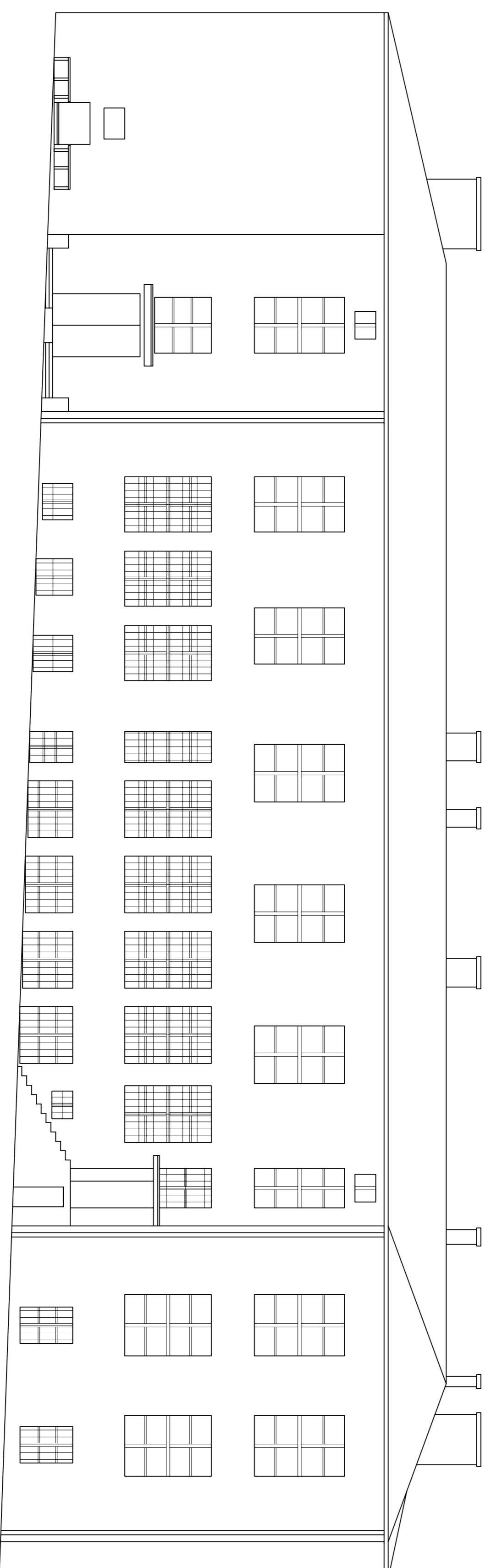

ELEWACJA WSCHODNIA OD STRONY DZIEDZIŃCA

1:100

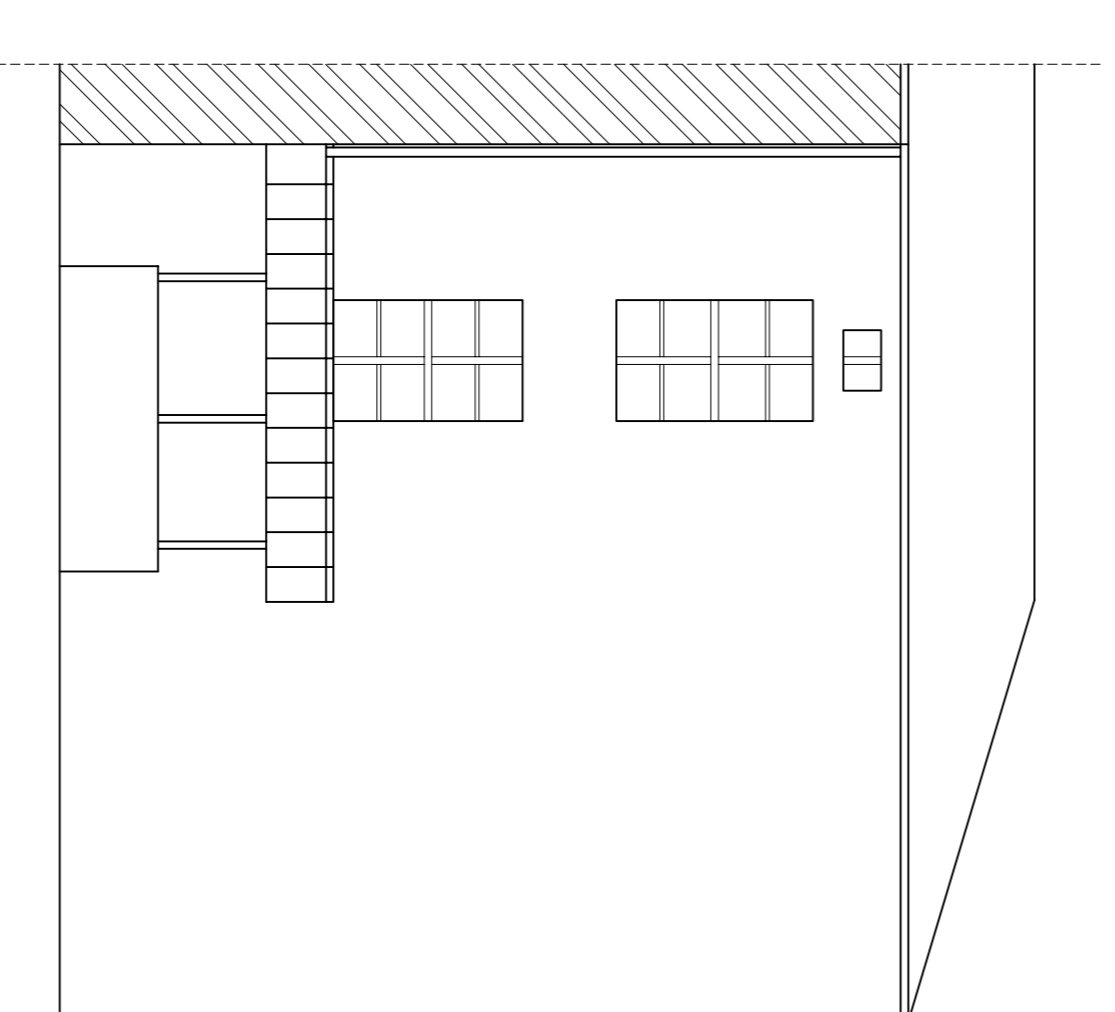

ELEWACJA WSCHODNIA

1:100

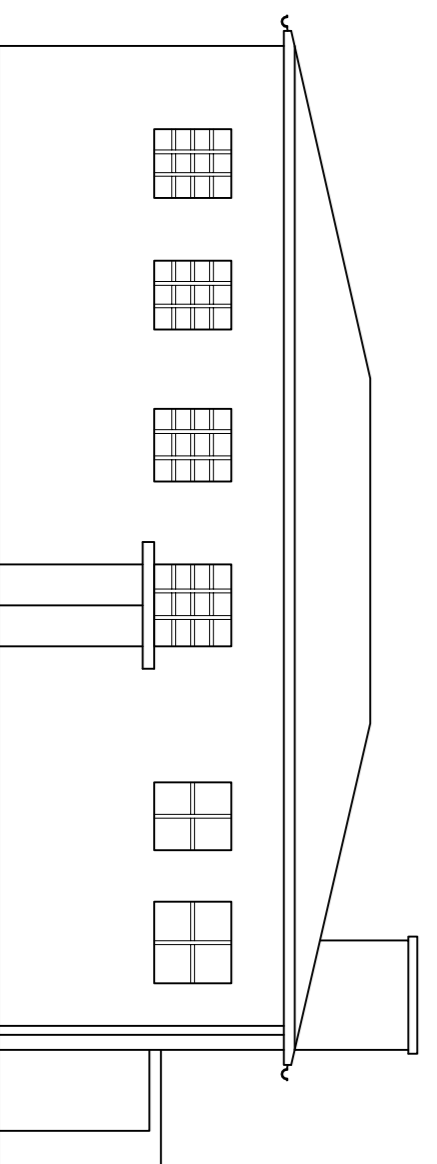

ELEWACJA ZACHODNIA

1:100

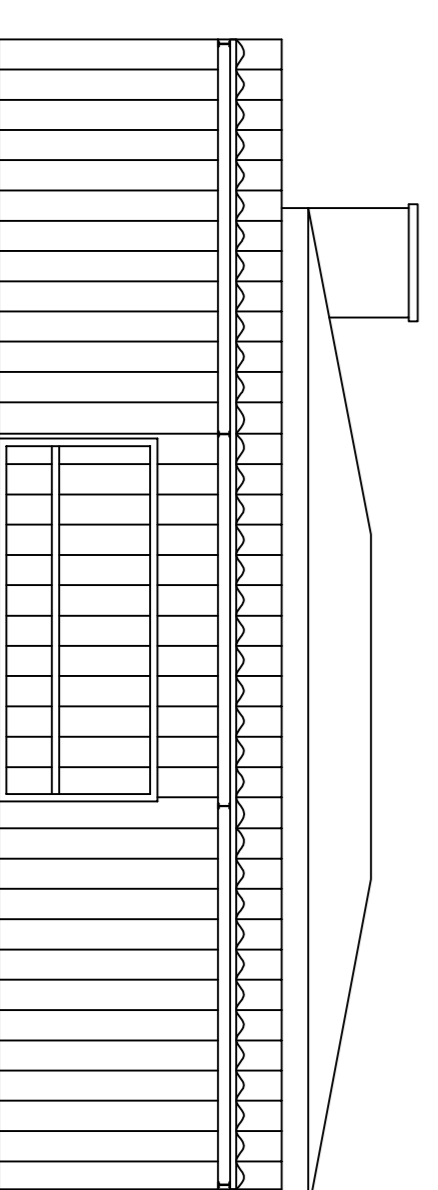

- Uwagi:
1. Uwagi ogólne patrz opis techniczny.
 2. Inwentaryzacje budynku wykonano w oparciu o pomiar własny. Zakryte elementy wyszowane szacunkowo.

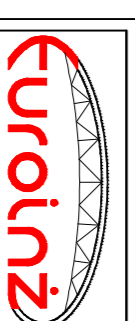
		Euroinż s.c.	
David Maciej Dąbrowski, Łukasz Zieliński		PROJEKTOWAŁ	
Pracownia: 31-545 Pieliszki, ul. Miłobądzka 47/1102		Nr uprawnień: _____	
NIP: 525 19 52 52, REGON: 141299333		Podpis: _____	
Tytuł, imię i nazwisko: _____		Data: _____	
mgr inż. Zdzisław Piątek		24/2/03	
mgr inż. Daniel Góralowicz		MAP/0267/POC/08	
mgr inż. Łukasz Zieliński		OPRACOWAŁ	
Tytuł rysownika: ELEWACJA ZACHODNIA I WSCHODNIA -		SKALA: 1:100	
- BUDYNEK UL. BOCHENŃSKIEGO 149 W KATOWICACH		PRZEKŁAD: NR RYSUNKU: 106-11	
TEMAT: DOKUMENTACJA TECHNICZNA NA ROZBUDOWĘ BUDYNKÓW		DATA: 10.2011	
ZNAJDUJĄCYCH SIĘ NA NIERUCHOMOŚCI PRZY UL. BOCHENŃSKIEGO 149		PROJEKT BUDOWLANY	
W KATOWICACH NA DZIAŁKACH NR 32.33/1; 33/2; 33/3.		REZERWA	